

GUÍA PASO A PASO

Cómo empezar a utilizar la aplicación móvil de Evelyn

accuhealth.

Paso 1

Busca “Evelyn Mobile” en la tienda de aplicaciones de tu teléfono móvil.

Una vez descargada, haz clic en “Registrarse” e introduce tus datos para empezar. Cierra la aplicación y busca un mensaje de restablecimiento de contraseña en el correo electrónico que proporcionaste durante el registro.

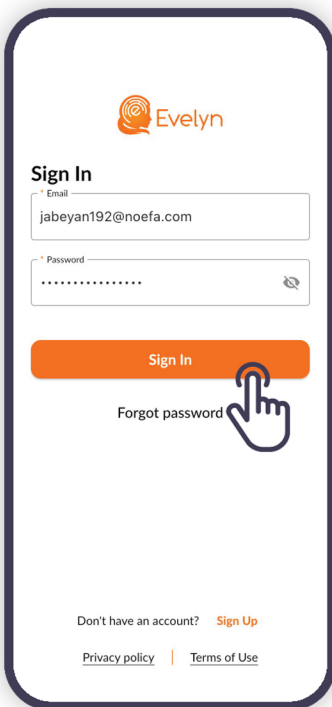

Paso 2

En el correo electrónico, haz clic en el enlace “Restablecer contraseña”.

Crea y confirma tu contraseña personal. Para mayor seguridad, utiliza una mezcla de letras, números y caracteres especiales. A continuación, pulsa el botón “Iniciar sesión”.

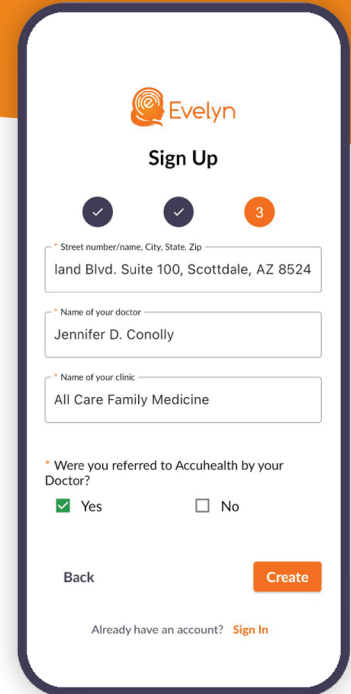

Paso 3

En la pantalla principal, haz clic en la medición que quieras realizar, y se abrirán las instrucciones de uso del dispositivo. Deberás poder ver el manual de instrucciones directamente dentro de la aplicación.

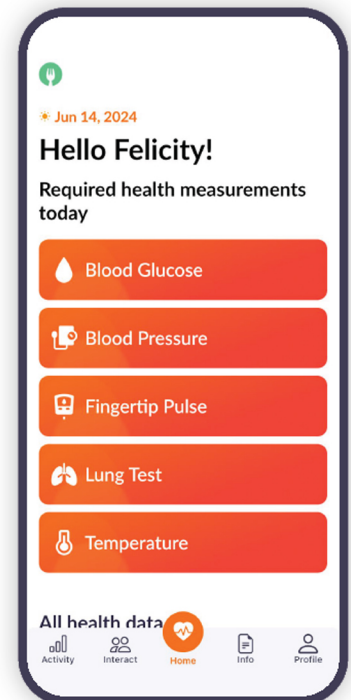

accuhealth.

Para ver un ejemplo real de uso del dispositivo seleccionado, cambia a la pestaña de vídeo y pulsa reproducir.

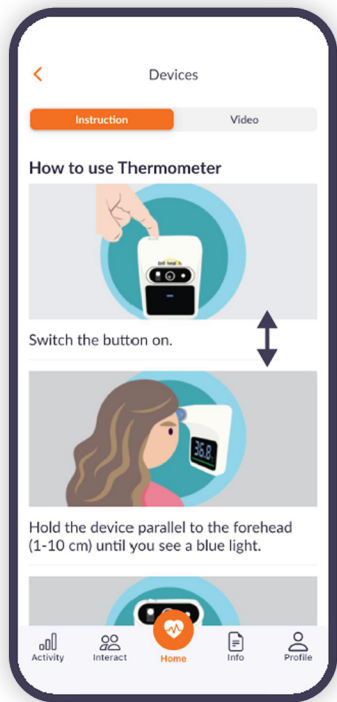

También puedes ver el historial de tus constantes vitales desde tu dispositivo, desplazándote a la sección “Todos los datos de salud”.

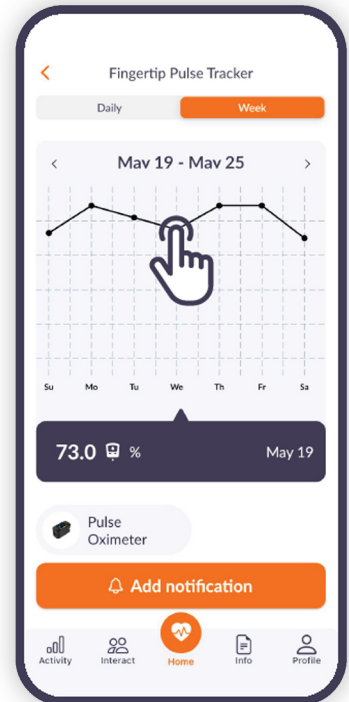
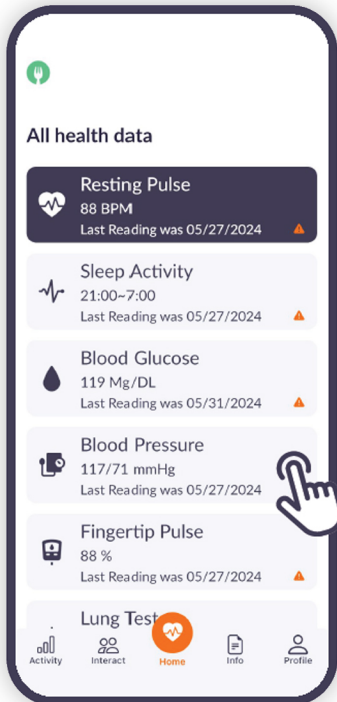
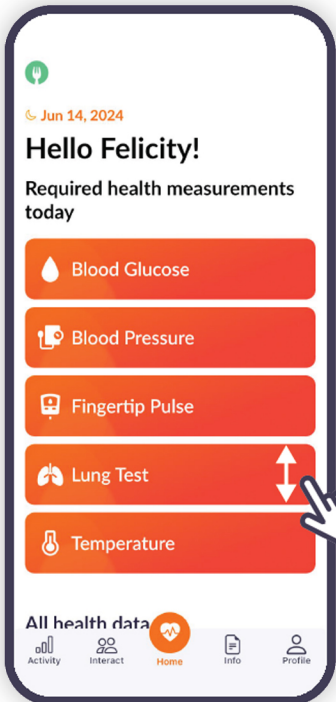

Otras ventajas de la aplicación Evelyn Mobile:



Sección de información con tu horario de medicación y manuales de usuario del dispositivo.

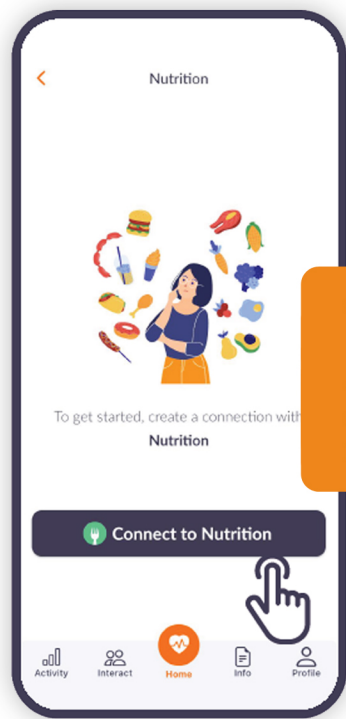

Conéctate a Nutrición para acceder a planes de comidas y recetas.



Sección "Interactúa" para obtener información de contacto e interactuar con nosotros.

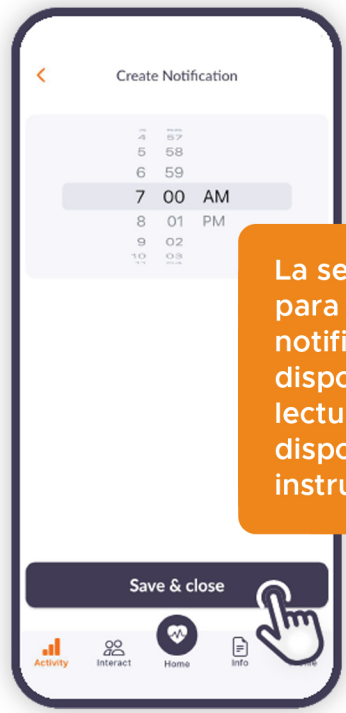

La sección Actividad para gestionar las notificaciones del dispositivo, ver las lecturas del dispositivo y obtener instrucciones de uso.

Para ver la guía detallada paso a paso de la aplicación móvil de Evelyn visite accuhealth.tech/onboarding